От 26.12. 2018 года № 16/114
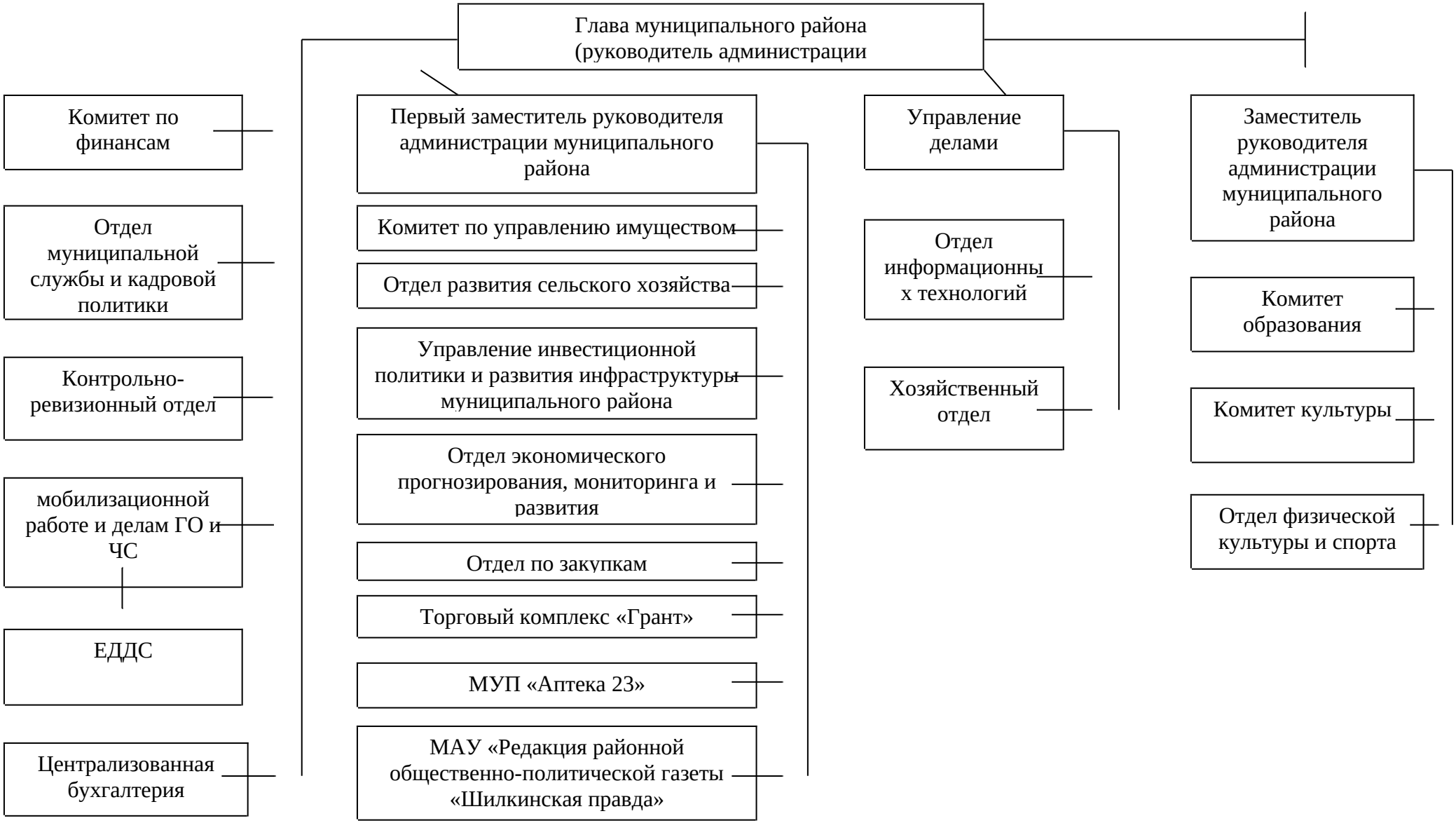
СХЕМА
управления администрации муниципального района
«Шилкинский район»